

A	Mer 02 8:00	Il Parco degli acquedotti (in pullman)	Valeria Di Cola
B	Ven 04 15:30	Musei a confronto : Parigi - New York	Tommaso Cecchetti
C	Mer 09 10:45	Visita al Museo Boncompagni- Ludovisi, e passeggiata in zona	Tommaso Forlani
D	Ven 11 15:30	Gli strumenti musicali; guida alla conoscenza e all'ascolto	Arrigo Telò
E	Mer 16 7:45	Gita in Abruzzo (Alba Fucens - S.Maria in Valle Polcraneta)	Alessandro Delfino
F	Ven 18 15:30	L'apparato digerente, cenni di anatomia e fisiologia	Alessandro Taddeo
<b>Dal 23 Marzo al 1° Aprile chiusura per vacanze pasquali</b>			
Sabato 2 Aprile, ore 16 : pullman per il concerto (ved. riquadro in basso a destra). <b>Adesioni entro il 18 Marzo a Gina</b>			

**A. Il Parco degli acquedotti.** Il Parco degli acquedotti fa parte del Parco Regionale dell'Appia Antica ed è caratterizzato da numerosi resti archeologici. Si annoverano gli acquedotti dall'età repubblicana (Anio Vetus, Acqua Marcia, e poi Tepula, Iulia; Acqua Claudia ed Anio Novus di età imperiale, all'età moderna (acqua Felice ...), maestose testimonianze dell'importanza sempre attribuita dai Romani all'approvvigionamento d'acqua, e delle loro capacità ingegneristiche. Presenti inoltre altri edifici di epoche romana e successive, tra cui la villa delle Vignacce, la Tomba dei cento scalini, una cisterna con torretta, tombe ecc. Bellissimo il paesaggio verso i Colli Albani.



Quota di partecipazione : 15€ (N.S. 17€). Partenza pullman ore 8:00 dal drive-in. Durata visita : dalle 10 alle 12 circa. Ref. Stefania 331.6004082

**B. Musei a confronto.** Parigi e New York, due capitali della cultura e dell'arte a confronto tramite l'analisi dei loro musei più importanti, sia come "contenitori d'arte" sia come opere d'arte essi stessi; il loro esistere, trasformarsi ed adeguarsi nel tempo per soddisfare le esigenze culturali specifiche dell'ultimo secolo e mezzo, rappresenta la sete, il bisogno ed il desiderio di memoria della cultura dei popoli e delle città che li hanno prodotti.

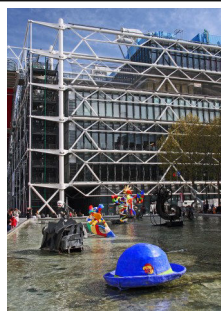

**C. Museo Boncompagni-Ludovisi.** Il museo ha sede nel Villino Boncompagni, raffinata rievocazione di inizio secolo del barocchetto romano. Destinato ad accogliere oggetti d'arte, arti decorative e ornamentazione architettonica, moda e costume, design, dalla fine del XVIII a tutto il XX secolo, possiede opere che vanno dal liberty al futurismo, dal decò e al modernismo romano. Esposti anche abiti di sartoria degli Anni Venti della Sartoria Paradiso, una raccolta di vetri, ceramiche e mobili d'epoca.

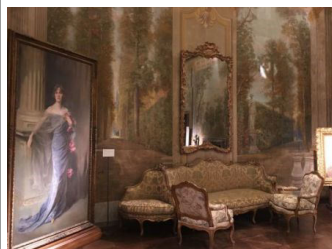

Quota di partecipaz.: 10€ (N.S. 12€). Appuntam. 10:45 in via Boncompagni 18 (via Veneto). Max. 20 persone. Ref. Federica 333.8559142

**D. Gli strumenti musicali.** Conoscere le diverse famiglie degli strumenti musicali che costituiscono l'orchestra sinfonica fin dal suo nascere, aiuta certamente ad una migliore comprensione del loro ruolo, e della sapienza con cui i compositori ne sfruttano le caratteristiche per esprimere la loro arte. Questo porta ad un ascolto della musica più pieno, consapevole ed appagante. La struttura dell'orchestra è rimasta abbastanza stabile nel tempo, ma certamente nel Novecento ha cominciato ad arricchirsi di nuovi elementi, soprattutto di nuove percussioni e successivamente degli strumenti elettronici.

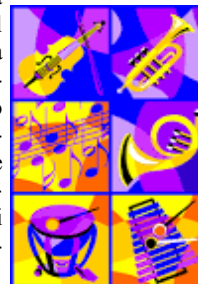

**E. Gita in Abruzzo.** Ai piedi del Monte Velino, **Alba Fucens** è un'antica colonia romana fondata nel 304 a.C. nel territorio degli Equi, in posizione strategica perché al confine con i Marsi; un luogo sacro e misterioso principalmente per il suo stesso nome che richiama il sorgere del sole. Tre chilometri di mura, all'interno la città vera e propria con strade, edifici e gallerie sotterranee. Al posto del Tempio di Apollo oggi sorge la chiesa di S. Pietro. Il tempio



... possedeva una grande "alchimia" con l'ambiente, essendo interamente dedicato al sole e al suo nascere.

Nei pressi di Rosciolo, piccolo borgo di origini medievali affacciato sulla valle che sfocia nella piana del Fucino, si trova un piccolo gioiello : la chiesa di **Santa Maria in Valle Polcraneta** (il nome deriva forse dall'ebraico "baratro" o dal greco "manto di tufo" o da "Porcifer" antica divinità pagana locale). Oltre che dalla meraviglia della sua architettura romanica, e dai tesori di scultura che conserva, la suggestione della chiesa nasce in gran parte dalla sua posizione, isolata nella natura ed oggi protetta dal Parco Regionale Sirente-Velino.



Quota partecip.: 25€ (N.S. 27€); pranzo, facoltativo, presso trattoria "L'Anfiteatro": 15€. Ore 7:45 al drive-in, 8:00 partenza; ripartenza da Magliano, ore 16:30 circa. Ref. Stefania, 331.6004082

### F. L'apparato digerente.

Cenni di anatomia e fisiologia dell'apparato digerente, disfunzioni e patologie più frequenti nell'età matura. Consigli e suggerimenti per uno stile di vita appropriato e di prevenzione.



**BUONA PASQUA !**



**Sabato 2 Aprile, ore 16:00 pullman per il  
concerto al Parco della Musica (ore 18:00)**

**R.Panfilì : L'Aurora, probabilmente; I.Stravinskij :  
Sinfonia di salmi; P.I.Ciaikovsky : Sinfonia n.5.**  
Orchestra e coro di S.Cecilia, A. Pappano, direttore.

Quota di partecipaz. : 25€, Non-Soci 27€; Ref.Gina, 349.7805185